

SPID V2

Formation administrative

Formation administrative (Jeudi 20 Mai)

Module 2 – Paramètres et droits

<https://spidv2.fft.com/login>

<https://clubv2.fft.com/login>

<https://licencev2.fft.com/login>

Spid V2

Mon Espace Club

Mon Espace Licencié

Prérequis : Administratif Module 1 – Généralités

Thomas : Accueil – Retour sur le module 1 si questions

Michel : Paramètres et Sécurité, présentation des profils et permissions - **60'** (incluant les questions)

Thomas : Mon Espace Club – **40'** (incluant les questions)

Thomas : Mon Espace Licencié – **20'** (incluant les questions)

- **Le nouveau SPID**

➔ **Trois niveaux d'accès et de fonctionnalités**

<https://spidv2.fftt.com>

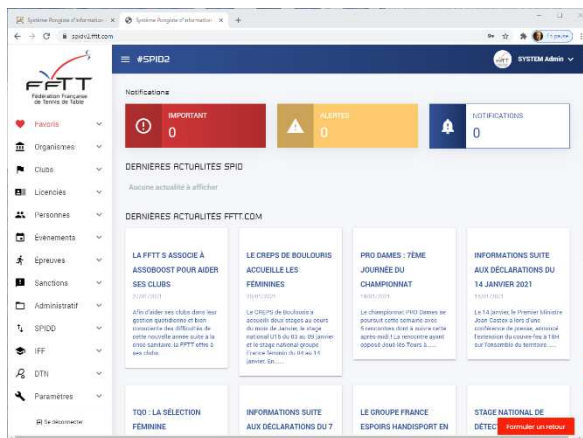

- **Organismes :**
 - Fédération
 - Ligues
 - Comités

<https://clubv2.fftt.com>

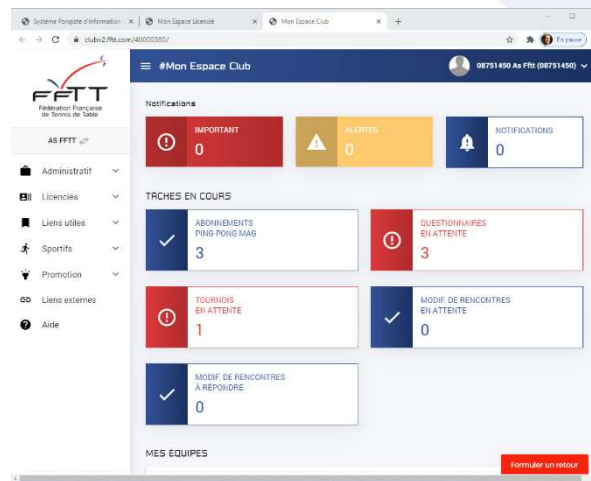

- **Clubs**

<https://licencev2.fftt.com>

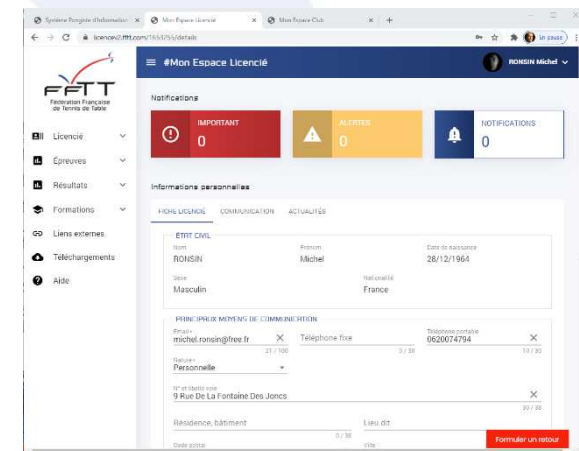

- **Licenciés**

SPID V2

Formation des ligues aux modules administratifs

- ***Jeudi 20 Mai 2021***

Les différentes interfaces de connexion

→ **Prérequis** : posséder un « compte de connexion » autorisé à se connecter au niveau demandé

<https://spidv2.fft.com/>

Une interface pour les organismes

(regroupant les fonctionnalités de SPID V1 pour les personnes ayant des profils autorisés sur les domaines Zone, Ligue ou Comité ainsi que les fonctionnalités Spidweb correspondantes)

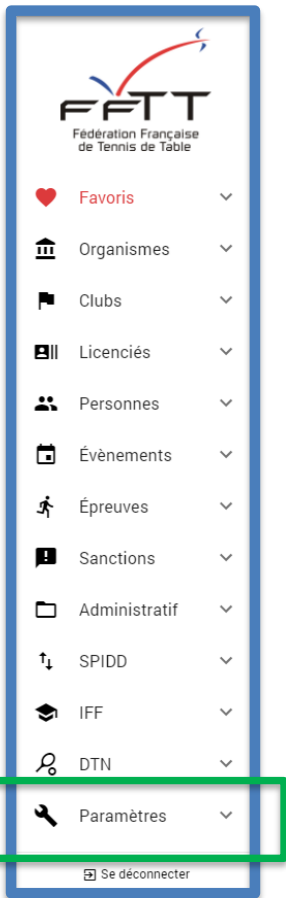

Michel

<https://clubv2.fft.com>

Une interface pour les clubs

(permettant de gérer les licenciés du Clubs ainsi que la vie du Club)

<https://licencev2.fft.com>

Une interface pour les licenciés

(permettant de gérer ses informations personnelles , de s'inscrire-préinscrire aux épreuves et tournois, de consulter ses résultats, ses formations et un espace de téléchargement)

**Seconde Formation
« administrative » du 20 Mai
2021
à destination des Ligues**

Les Profils et Permissions

→ Prérequis :

- Posséder un « compte de connexion » autorisé à se connecter au niveau demandé
- Avoir les profils et permissions pour cascader d'autres profils

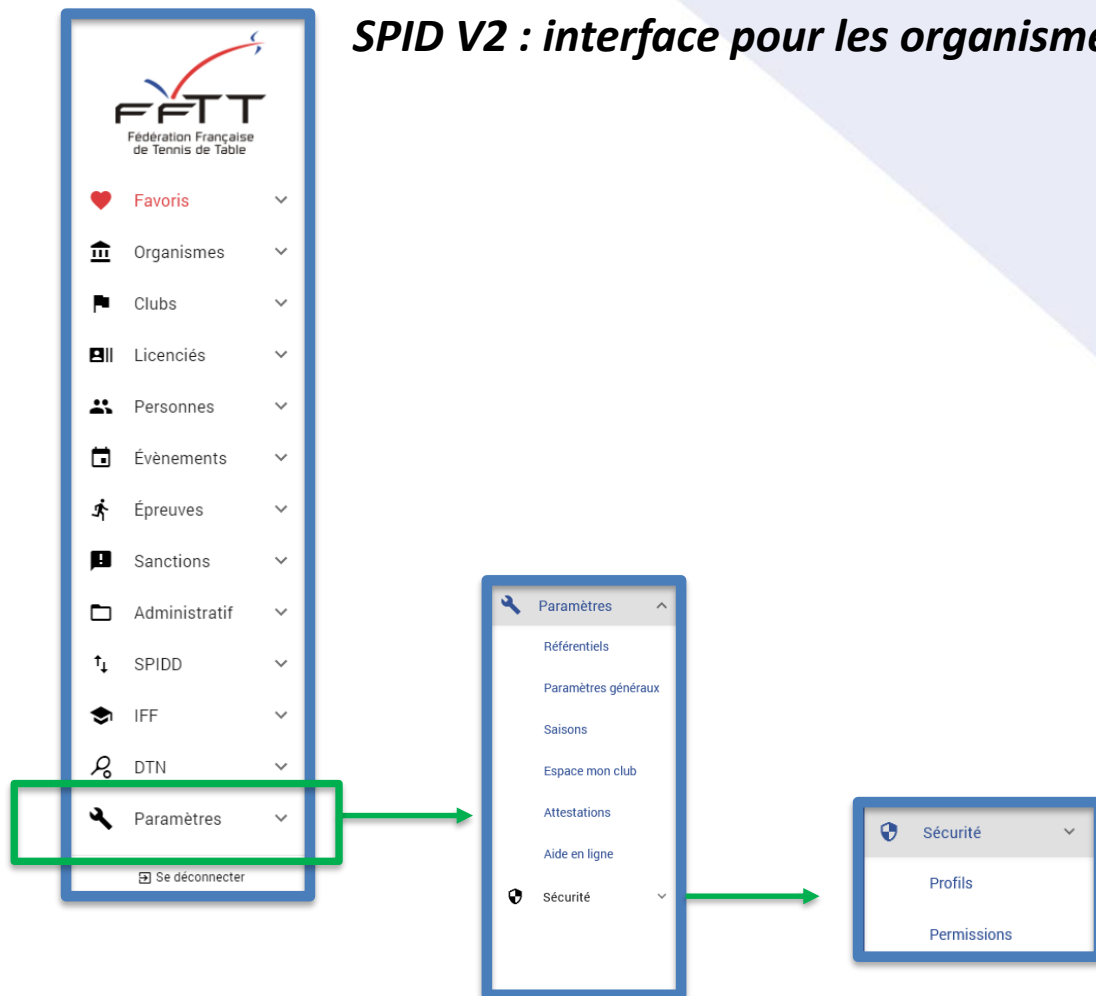
<https://spidv2.fft.com/>**SPID V2 : interface pour les organismes**

Les Profils et Permissions

- Prérequis :
- Posséder un « compte de connexion » autorisé à se connecter au niveau demandé
 - Avoir les profils et permissions pour cascader d'autres profils

Soyez prêts à

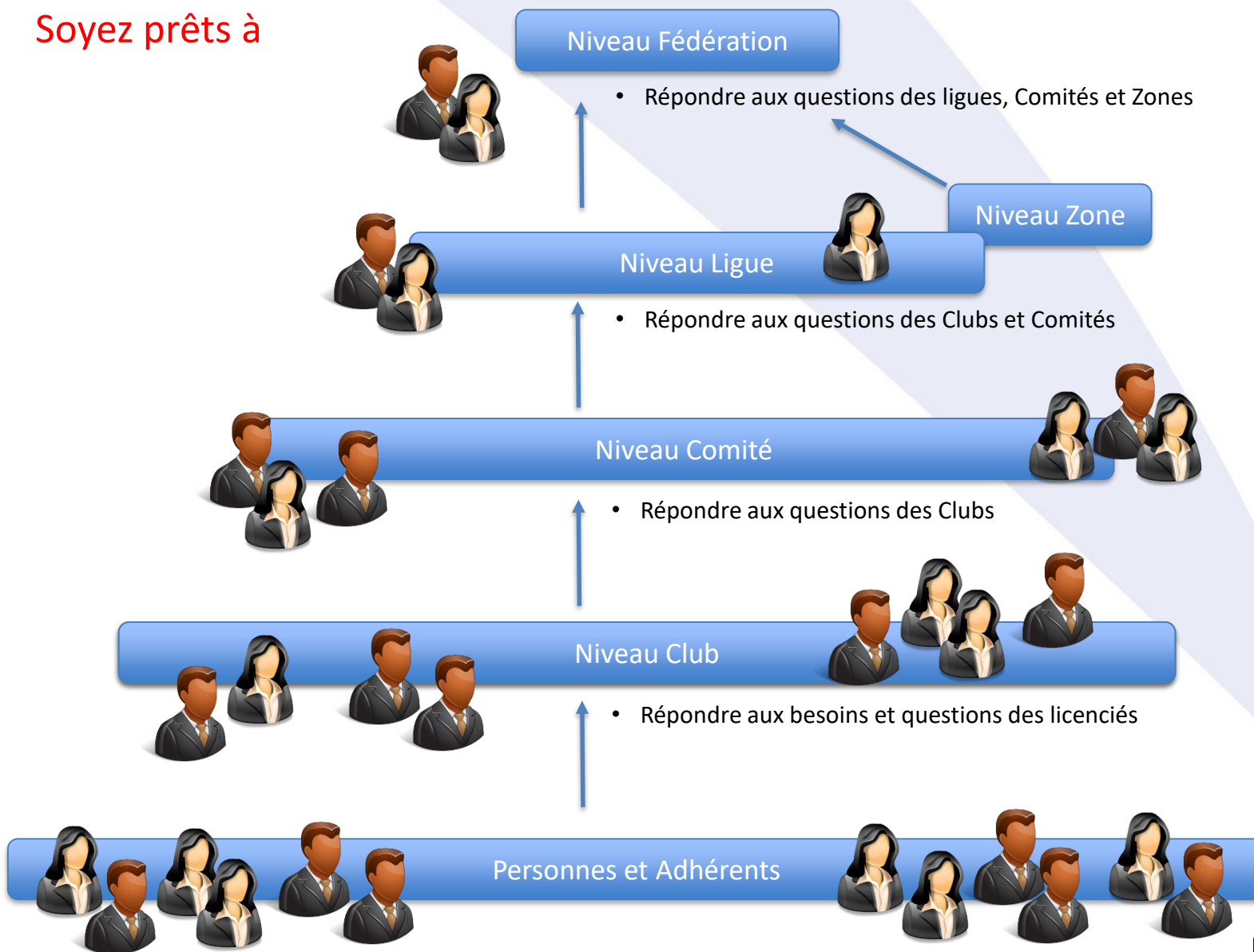

Les Profils et Permissions

La Présentation

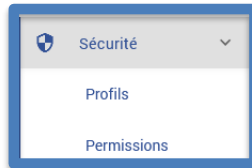

- Prérequis :
- Posséder un « compte de connexion » autorisé à se connecter au niveau demandé
 - Avoir les profils et permissions pour cascader d'autres profils

- Les Profils
- Les Permissions

Les Profils et Permissions

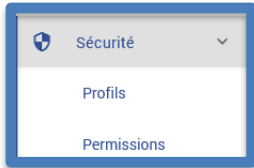

La Démo

→ Prérequis :

- Posséder un « compte de connexion » autorisé à se connecter au niveau demandé
- Avoir les profils et permissions pour cascader d'autres profils

<https://spidv2.fftt.com/>

Niveau Fédération

- Super-utilisateur pour la démo

- La Fédé donne le profil « Administrateur Local – Domaine et sous-domaines » au niveau ligue (Espace SPID V2)

Niveau Ligue

- La Ligue donne le profil « Administrateur Local – Domaine et sous-domaines » de façon temporaire a quelqu'un de son domaine Le temps de ses vacances

- Utilisateur ligue@gmail.com pour la démo

- La Ligue donne le profil « Administrateur Local – Domaine et sous-domaines » au (Espace SPID V2)

Niveau Comité

- **Attention** : Dates d'expiration des permissions

- Utilisateur comite@gmail.com pour la démo

- Le comite donne le profil administrateur au président du Club (Espace SPID V2)

Niveau Club

- Club « MR CLUB » pour la démo
- Ses licenciés

<https://clubv2.fftt.com>

- Le président donne un profil admin au secrétaire (Espace Mon Club)
- Le secrétaire donne un profil consultation au trésorier

Personnes et Adhérents

Les Profils et Permissions

- Exemple complexe

<https://spidv2.fft.com/>

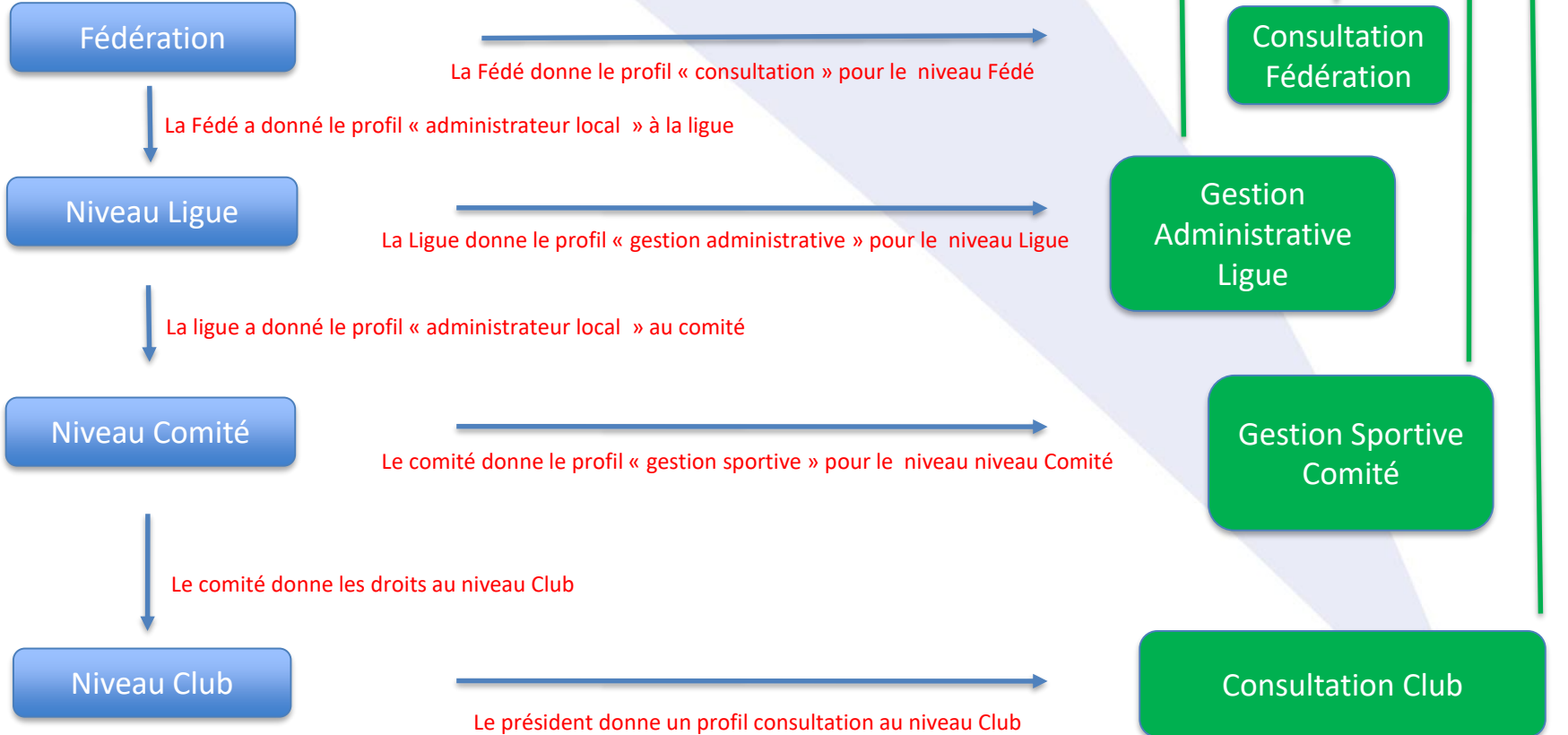

<https://clubv2.fft.com/>

Fédération Française de Tennis de Table - Présentation de SPID V2

Mise en place de la RGPD
Dans le cadre de la nouvelle Règlementation générale sur la Protection des Données, entrée en vigueur le 25 mai 2018, lors de ma connexion à mon espace SPID je m'engage à respecter l'ensemble des mesures suivantes :

- Je n'utilise pas la base de données à des fins associatives ou commerciales et je ne la communique pas à des personnes extérieures
- J'utilise les données SPID dans un unique but de gestion administrative et/ou sportive.

De plus j'adopte une conduite responsable quant à l'utilisation de mes données et la protection de mon espace personnel en effectuant les actions suivantes :

- Je ne communique pas mon mot de passe personnel et je ne l'enregistre pas de façon automatique
- Je me déconnecte après chaque utilisation et je ne laisse jamais ma session ouverte

Ceci afin d'éviter que ma session soit accessible pour un autre utilisateur.

TABLEAU DE BORD

Abonnements Ping Pong Mag	2
Questionnaires en attente	0

ACTUALITÉ

<http://www.fft.com/monclub/>

Notifications

- IMPORTANT: 0
- ALERTE: 0
- NOTIFICATIONS: 0

TÂCHES EN COURS

- ABONNEMENTS PING PONG MAG: 3 (Completed)
- QUESTIONNAIRES EN ATTENTE: 3 (Important)
- TOURNOIS EN ATTENTE: 1 (Important)
- MODIF. DE RENCONTRES EN ATTENTE: 0 (Completed)
- MODIF. DE RENCONTRES À RÉPONDRE: 0 (Completed)

MES EQUIPES

Formuler un retour

<https://clubv2.fft.com>

Fédération Française de Tennis de Table - Présentation de SPID V2

CHEVALIER Thomas			
Date de naissance	13/05/1981	Nationalité	France
Club	AS FTTT	Club Corpo	
Licence validée le	10/09/2020	Type de licence	Promotionnelle
Classement	500 pts	Catégorie d'âge :	Seniors - Moins de 40 ans

<http://www.fft.com/espacelicencie/index.php>

ETRT CIVIL		
Nom	Prénom	Date de naissance
RONSIN	Michel	28/12/1964
Sexe	Nationalité	
Masculin	France	

PRINCIPAUX MOYENS DE COMMUNICATION		
Email	Telephone fixe	Telephone portable
michel.ronsin@free.fr		0620074794
Rattaché	N° et libellé voie	
Personnelle	9 Rue De La Fontaine Des Jongs	
Residence, bâtiment	Lieu dit	
Code postal	Ville	

<https://licencev2.fft.com>